



# GERAR

MEDICINA FETAL

**Investigação da Infertilidade Feminina**

[GERARMEDICINAFETAL.COM.BR](http://GERARMEDICINAFETAL.COM.BR)

# Como Avaliamos a Saúde Reprodutiva

O **ultrassom** é o principal exame utilizado para a avaliação inicial da saúde ginecológica feminina. Por meio dele, o médico consegue analisar o **útero, os ovários e as estruturas ao redor**, de forma segura, indolor e sem radiação.

Com os avanços da tecnologia, o **ultrassom 3D** permite uma visualização ainda mais detalhada, possibilitando a análise do formato do útero em diferentes ângulos. Essa tecnologia oferece informações precisas que, em muitos casos, dispensam exames mais complexos e caros, como a ressonância magnética.

## Útero Normal

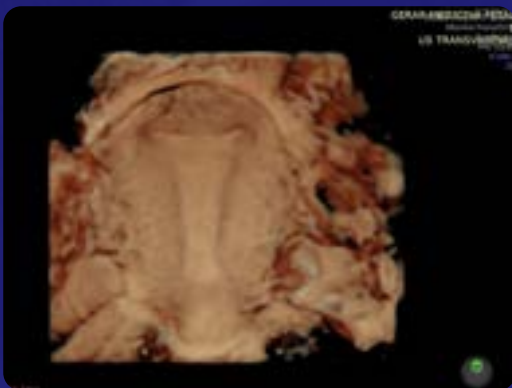

## Útero com Malformação

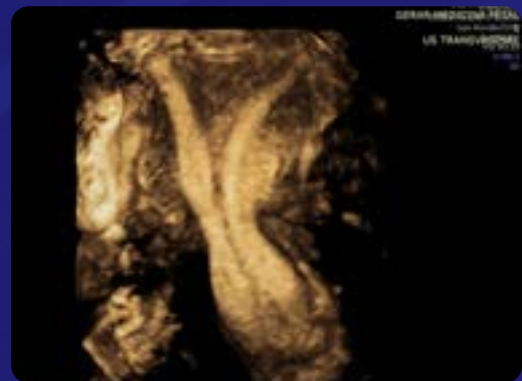

Por ser um exame realizado **em tempo real**, o ultrassom permite que o médico avalie a paciente enquanto conversa e realiza o exame físico. Isso ajuda a identificar pontos de dor, **alterações na mobilidade dos órgãos** e outros sinais importantes que não costumam ser detectados em outros métodos de imagem.

O Doppler complementa o exame ao mostrar a circulação do sangue nos órgãos avaliados, fornecendo dados fundamentais sobre a vascularização e o funcionamento adequado do útero e dos ovários.

Além disso, em situações específicas, o ultrassom pode ser realizado com soro fisiológico e contraste de microbolhas no útero, permitindo uma avaliação detalhada da cavidade uterina e da permeabilidade das trompas, informações essenciais na investigação da infertilidade.

## HyCoSy

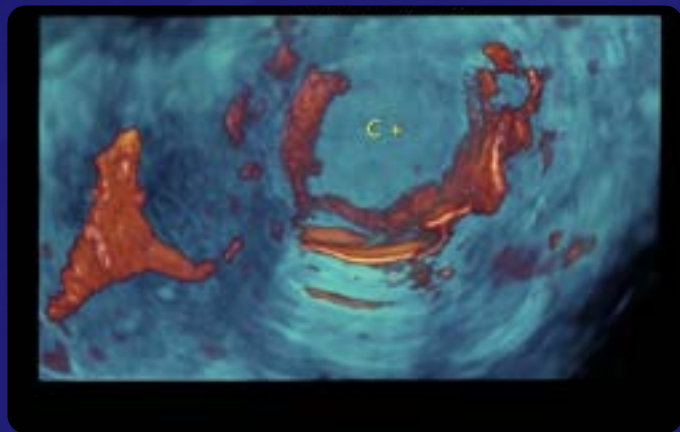
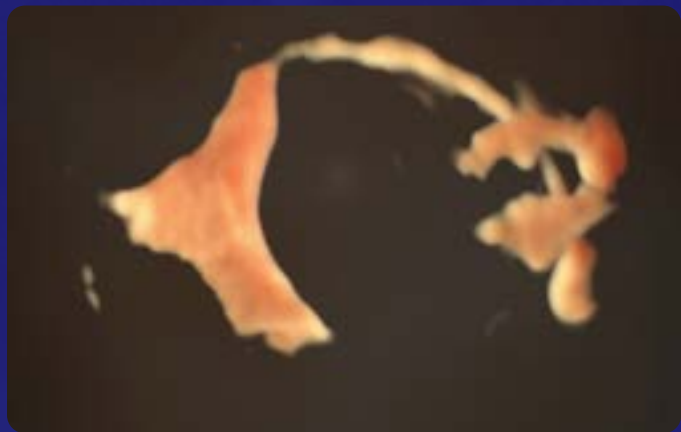

Dessa forma, o ultrassom possibilita uma avaliação completa da saúde reprodutiva feminina, de maneira confiável, rápida e minimamente invasiva, podendo ser realizado no próprio consultório, com mais conforto para a paciente e menor custo.

Esse exame é uma ferramenta fundamental no cuidado com a saúde da mulher e no acompanhamento de pacientes que desejam engravidar.

A investigação da infertilidade é uma etapa fundamental para compreender por que a gravidez ainda não aconteceu e, principalmente, para definir o melhor caminho terapêutico de forma segura e individualizada.

Hoje, a medicina reprodutiva conta com métodos modernos, eficazes e minimamente invasivos que permitem uma avaliação completa do aparelho reprodutor feminino em um único atendimento, com alto grau de precisão científica.

# O que avaliamos nos exames de Infertilidade?

Por meio do **ultrassom ginecológico avançado**, realizamos uma análise detalhada de:

 **Útero** – avaliamos o formato, o revestimento interno (endométrio) e a musculatura uterina, identificando alterações como miomas, pólipos, adenomiose ou malformações uterinas congênitas.

 **Cavidade Uterina** – com a **sono-histerografia**, é possível visualizar o interior do útero de forma precisa, detectando alterações que podem dificultar a implantação do embrião.

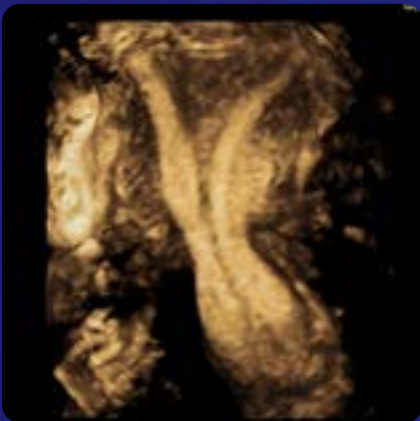

← **Malformação Uterina**



**Trompas** – através da **HyCoSy** (**Histerossalpingografia**), avaliamos se as trompas estão pérvias (desobstruídas), sem o uso de radiação ou contraste iodado.



**Ovários** – analisamos a reserva ovariana, a presença de cistos, sinais de endometriose ou ovários policísticos, além da vascularização ovariana com Doppler.



**Endometriose e aderências** – avaliamos a mobilidade dos órgãos pélvicos e sinais indiretos de endometriose, uma causa frequente de infertilidade.

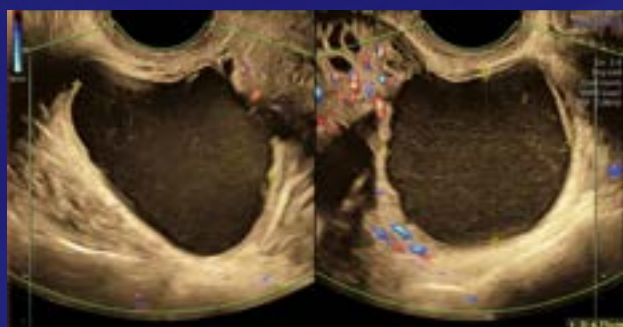

## Quando realizar esses exames?

A avaliação é idealmente realizada entre o **5º e o 9º dia do ciclo menstrual**, período em que os achados são mais precisos e confiáveis.

## Quais as vantagens?

- ✓ **Avaliação completa em um único local**
- ✓ **Exames minimamente invasivos**
- ✓ **Sem exposição à radiação**
- ✓ **Maior conforto e segurança**
- ✓ **Diagnóstico preciso e individualizado**

# Nosso compromisso

Cada mulher é única. Nosso papel é unir tecnologia, conhecimento científico e um olhar humano para compreender sua história reprodutiva e oferecer as melhores possibilidades para a realização do sonho da maternidade.

Na Gerar Medicina Fetal, realizamos uma avaliação completa da saúde reprodutiva feminina por meio de exames modernos, seguros e minimamente invasivos, que permitem analisar o útero, a cavidade uterina, as trompas, os ovários e possíveis sinais de endometriose — tudo com precisão científica e acompanhamento médico especializado.

## Artigo Base



[Ver Artigo Completo](#)



# GERAR

## MEDICINA FETAL

 (27) 99807-3885

 [www.gerarmedicinafetal.com.br](http://www.gerarmedicinafetal.com.br)

 @gerarmedicinafetal

 Gerar-Medicina-Fetal

 Rua Cassiano Castelo, 396. Sala 02.  
Primeiro andar, Centro – Colatina/ES